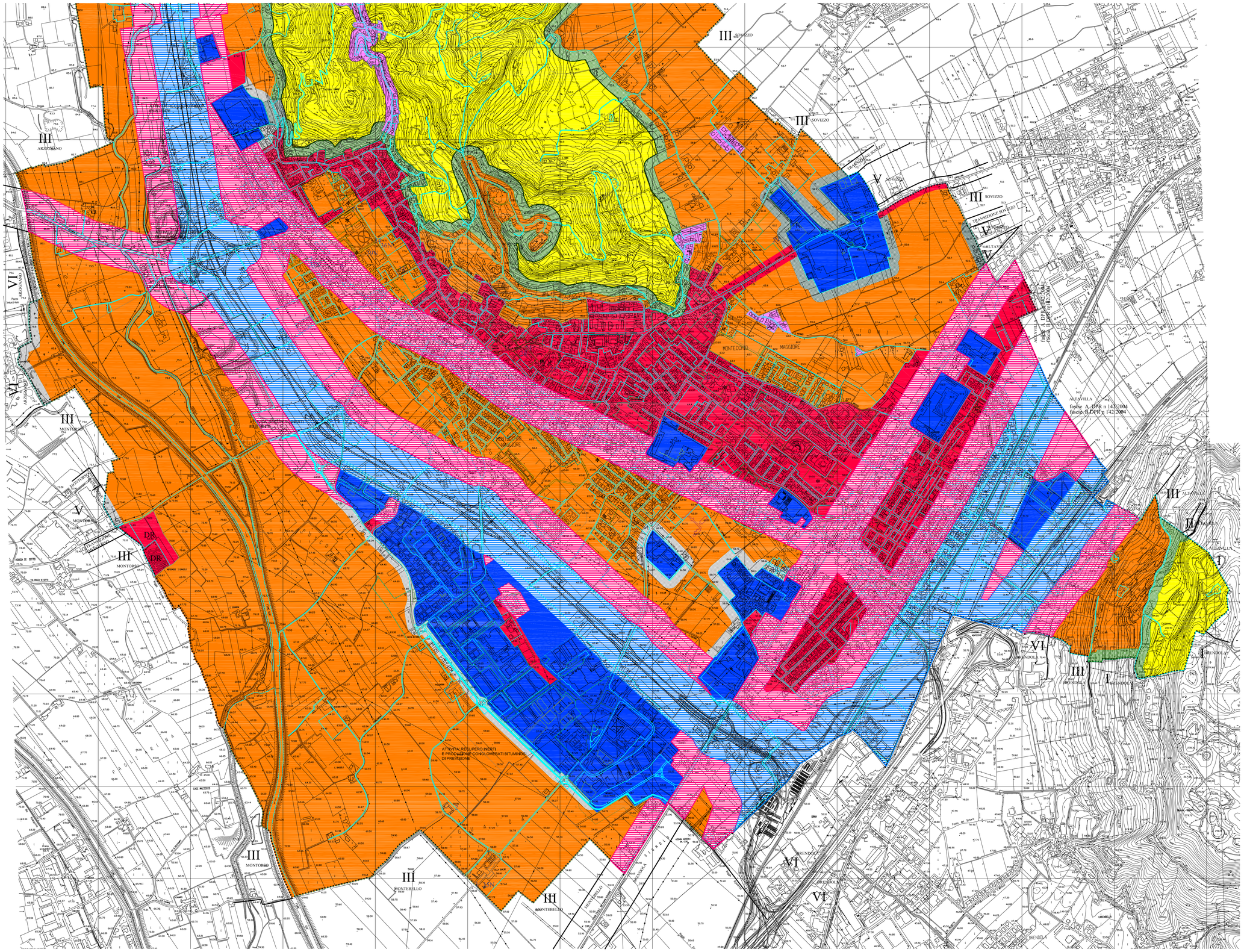

LEGENDA

•••••••••	confine comunale	NN	rilevamento fonometrico
*	scuole-ospedale		limite di zonizzazione acustica
DR	manifestazioni di massa		limite di zonizzazione urbanistica

CLASSE	LIMITI MAX DI IMMISSIONE Leq in dB (A) diurno	notturno	LIMITI MAX DI EMISSIONE Leq in dB (A) diurno	notturno
classe I: aree particolarmente protette	50 dB	40 dB	45 dB	35 dB
classe II: aree destinate ad uso prevalentemente residenziale	55 dB	45 dB	50 dB	40 dB
classe III: aree di tipo misto	60 dB	50 dB	55 dB	45 dB
classe IV: aree di intensa attività umana	65 dB	55 dB	60 dB	50 dB
classe V: aree prevalentemente industriali	70 dB	60 dB	65 dB	55 dB
fascia di transizione tra V e III ml 50.00	LIMITI DEI Leq VARIAZIONE LINEARE TRA I VALORI DELLE CLASSI SEPARATE			
fascia di transizione tra III IV e I ml 50.00				
fascia di transizione tra V e I ml 100.00				

* per le scuole vale il solo limite diurno	scuole*, ospedali, case di cura e di riposo diurno	notturno	altri ricettori diurno	notturno
fascia A DPR n 142/2004 ml 100 per ciascun lato	50 dB	40 dB	70 dB	60 dB
fascia B DPR n 142/2004 ml 150 su ciascun lato per autostrade e strade extraurbane, ml 100 su ciascun lato per urbane di scorrimento	50 dB	40 dB	65 dB	55 dB

COMUNE DI MONTECCHIO MAGGIORE
- Provincia di Vicenza -

COMUNE DI MONTECCHIO MAGGIORE

Provincia di Vicenza
36075 via Roma, 5 CF e P.IVA 00163690241
E-mail: comune@comune.montecchio-maggiore.vi.it
http://www.comune.montecchio-maggiore.vi.it/

AEDIS STUDIO DELLAI e ASSOCIATI
36100 VICENZA CONTRA' PIAZZA DEL CASTELLO 3
tel. 0444326842 fax 0444326843 studio@dellai-aedis.com www.dellai-aedis.com

STUDIO CENTRO SICUREZZA AMBIENTE SRL
36100 VICENZA VIA DELL'ECONOMIA 131
tel. 0444961800 fax 0444961127 scsa@scsa.it www.scsa.it

PROGETTO:

ZONIZZAZIONE ACUSTICA 2006

INTERO TERRITORIO COMUNALE
ZONA SUD

Data progetto
15.05.06

Revisione n° 1
data..15.09.06

ZONING	RILIEVI FONOMETRICI	Revisione n° data.....
ING. G. DELLAI - ARCH M. DELLAI	DOTT. L. MIOLO - ING. D. CAMPAGNOLO	
	DISEGNATORE RILEVATORE	Revisione n° data.....
RESPONSABILE DEL PROCEDIMENTO GEOM. A. BEDIN	RESPONSABILE PROGRAMMAZIONE	Verifica primo livello data.....
	Incarico DEL. G.C. n°..208 del..19.12.05.	Commessa: .....